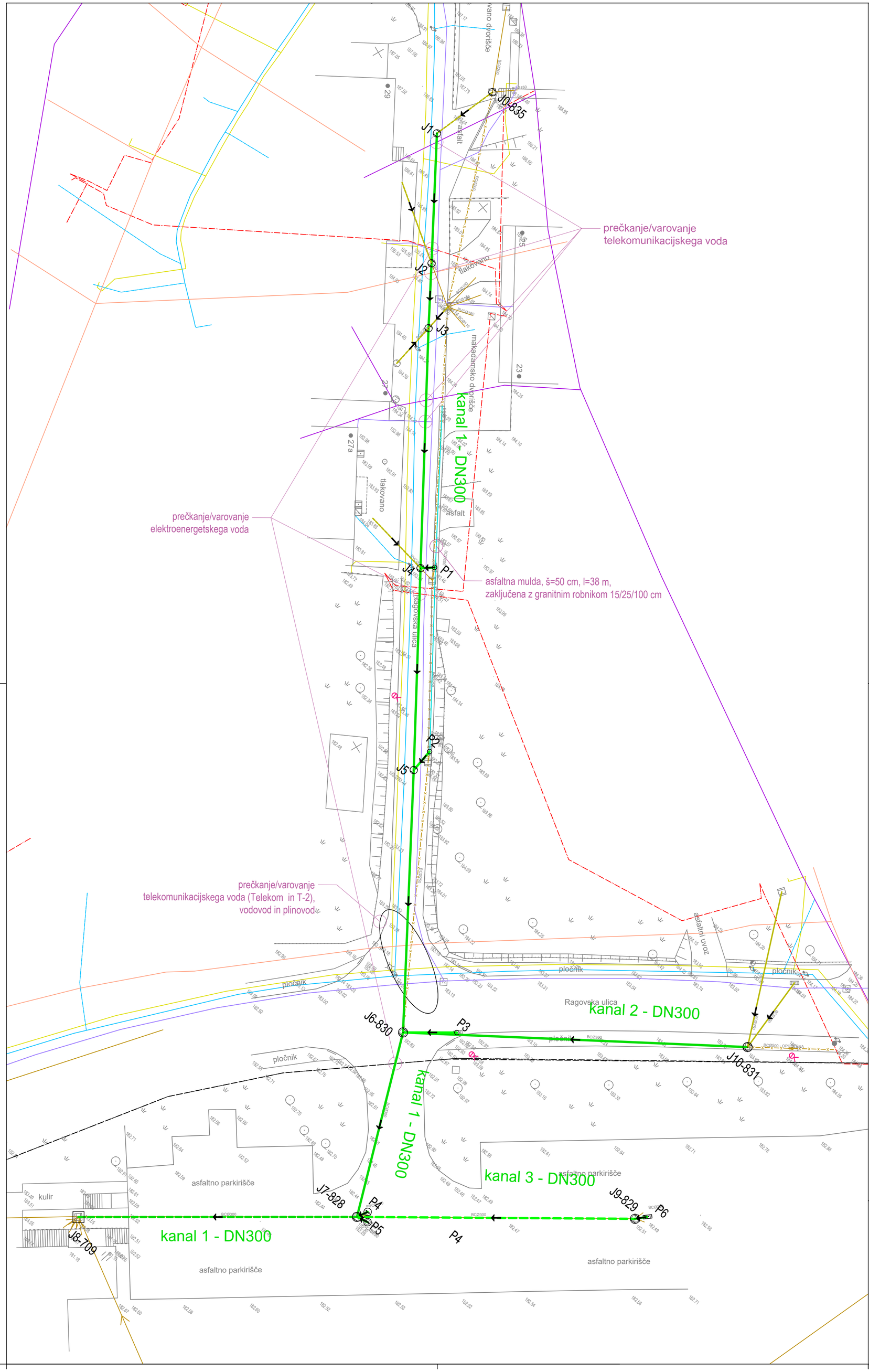

LEGENDA:	OBSTOJEČE:	PROJEKTIRANO:
Kanalizacija - mešan sistem		
Kanalizacija - mešan sistem: uvlačenje v obstoječo cev		
Kanalizacija - mešan sistem: se opusti		
Kanalizacija - mešan sistem: priključni vod		
Padavinska kanalizacija		
Padavinska kanalizacija: uvlačenje v obstoječo cev		
Vodovod		
Elektroenergetsko omrežje SN - podzemno: kablovod		
Elektroenergetsko omrežje NN - podzemno: kablovod		
Telekomunikacijsko omrežje - podzemno: Telekom Slovenije		
Telekomunikacijsko omrežje - optično: T2		
Telekomunikacijsko omrežje - optično: Telemach		
Plinovodno omrežje		
Cestna razsvetljava		

spremenba:	opis spremembe:	datum:

investitor:	**MESTNA OBČINA NOVO MESTO** **Seidlova cesta 1, 8000 Novo mesto**		**Komunala Novo mesto d.o.o.** **Podbevškova ulica 12** **8000 Novo mesto**		
naziv gradnje:	**FEKALNA KANALIZACIJA** **RAGOVSKA ULICA 31-10**		projektant:		
vrsta proj. dok.:	**PZI - projektna dokumentacija za izvedbo gradnje**		vodja projekta:	**Simona Dolšina, dipl.inž.grad., IZS G - 3044**	
načrt:	**0/2 vodilni načrt - načrt gradbeništva - kanalizacija**		pooblaščeni inženir:	**Simona Dolšina, dipl.inž.grad., IZS G - 3044**	
grafični prikaz:	**ZBIRNA SITUACIJA GOSPODARSKE JAVNE INFRASTRUKTURE**		sodelavci:	**Peter Štipan, dipl.inž.tehn.**	
			datum:	merilo:	id. ozn. gr. prikaza:
id. ozn. proj. dok.:	**5/2022**	**K-5/2022**	**marec 2022**	**1 : 250**	**1.2**